



**Dossier d'enregistrement au titre des ICPE pour
l'exploitation d'une déchèterie à Sainte-Menehould**

Département de la Marne (51)

P.J. n°19 :

Plan des abords, à l'échelle 1/2 500

Sommaire

PLAN 1/2500 (P.J. N° 19)	3
---------------------------------------	----------

PLAN 1/2500 (P.J. N° 19)

Le plan à l'échelle du 1/2 500^{ème} mentionnant notamment l'affectation des terrains avoisinants est composé :

- d'une vue aérienne du site (à l'échelle 1/2 500^{ème}).
- du plan cadastral de la commune de Sainte-Menehould à l'échelle 1/2 500^{ème} (en rouge les parcelles concernées par l'implantation et en vert la zone de 100 mètres autour des parcelles de l'installation),

La déchèterie se situera sur les parcelles 150 et 153 et de la section ZD du plan cadastral de la commune de Sainte-Menehould.

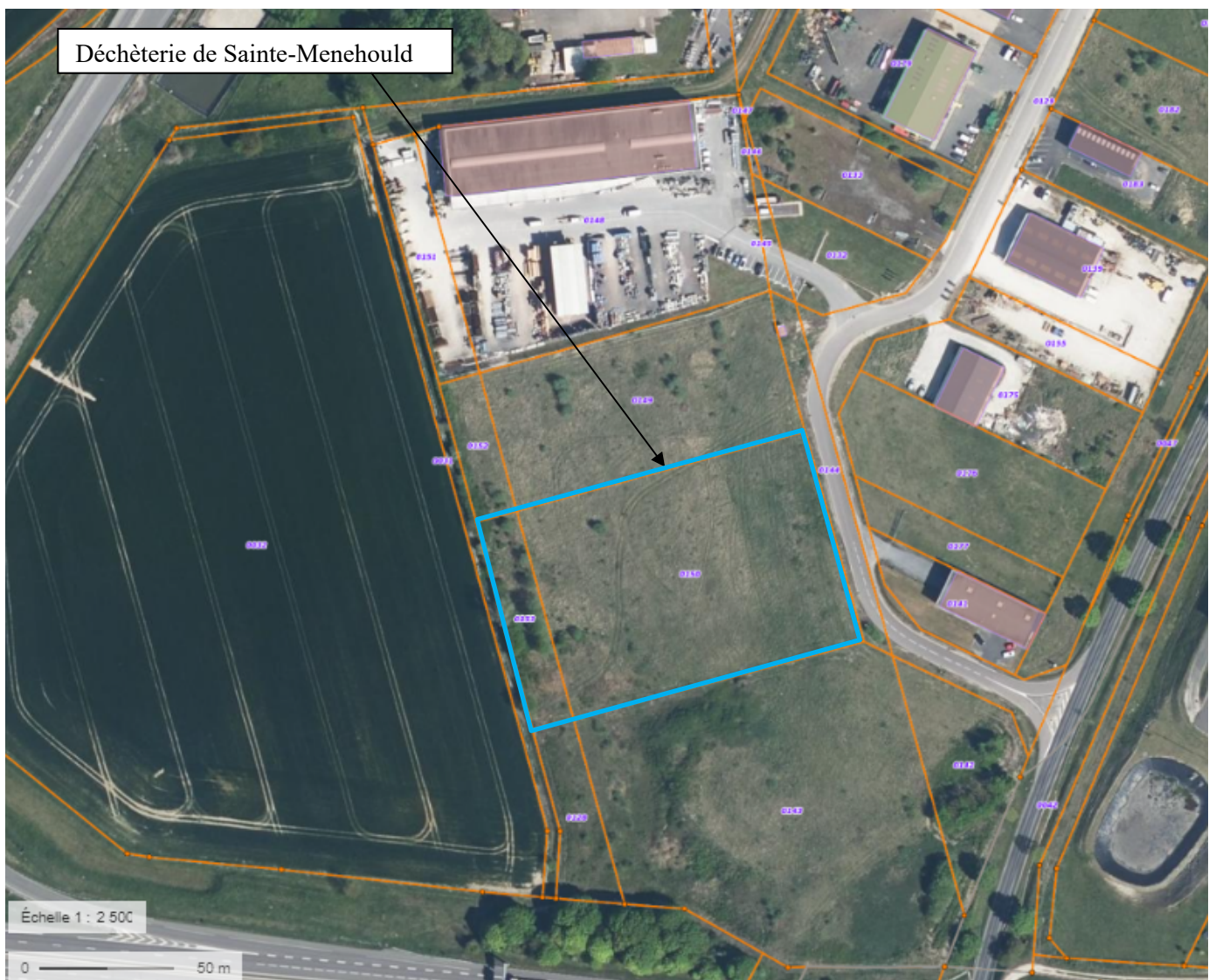

Département :
MARNE

Commune :
SAINTE MENEHOULD

DIRECTION GÉNÉRALE DES FINANCES PUBLIQUES

EXTRAIT DU PLAN CADASTRAL

Le plan visualisé sur cet extrait est géré
par le centre des impôts foncier suivant :
SDIF MARNE
Cité administrative Tirllet 51036
51036 Chalons en Champagne cedex
tél. 03-29-68-60-36 -fax

Section : ZD
Feuille : 000 ZD 01

Échelle d'origine : 1/2000
Échelle d'édition : 1/2500

Date d'édition : 12/01/2023
(fuseau horaire de Paris)

Coordonnées en projection : RGF93CC49
©2022 Direction Générale des Finances
Publiques

Cet extrait de plan vous est délivré par :

cadastre.gouv.fr

Plan cadastral : échelle 1/2 500^{ème}

Déchèterie de Sainte-Menehould

Zone des 100 m

Entreprises

Entreprises

Prairies/Champs

Prairies/Champs

Prairies/Champs

Prairies/Champs

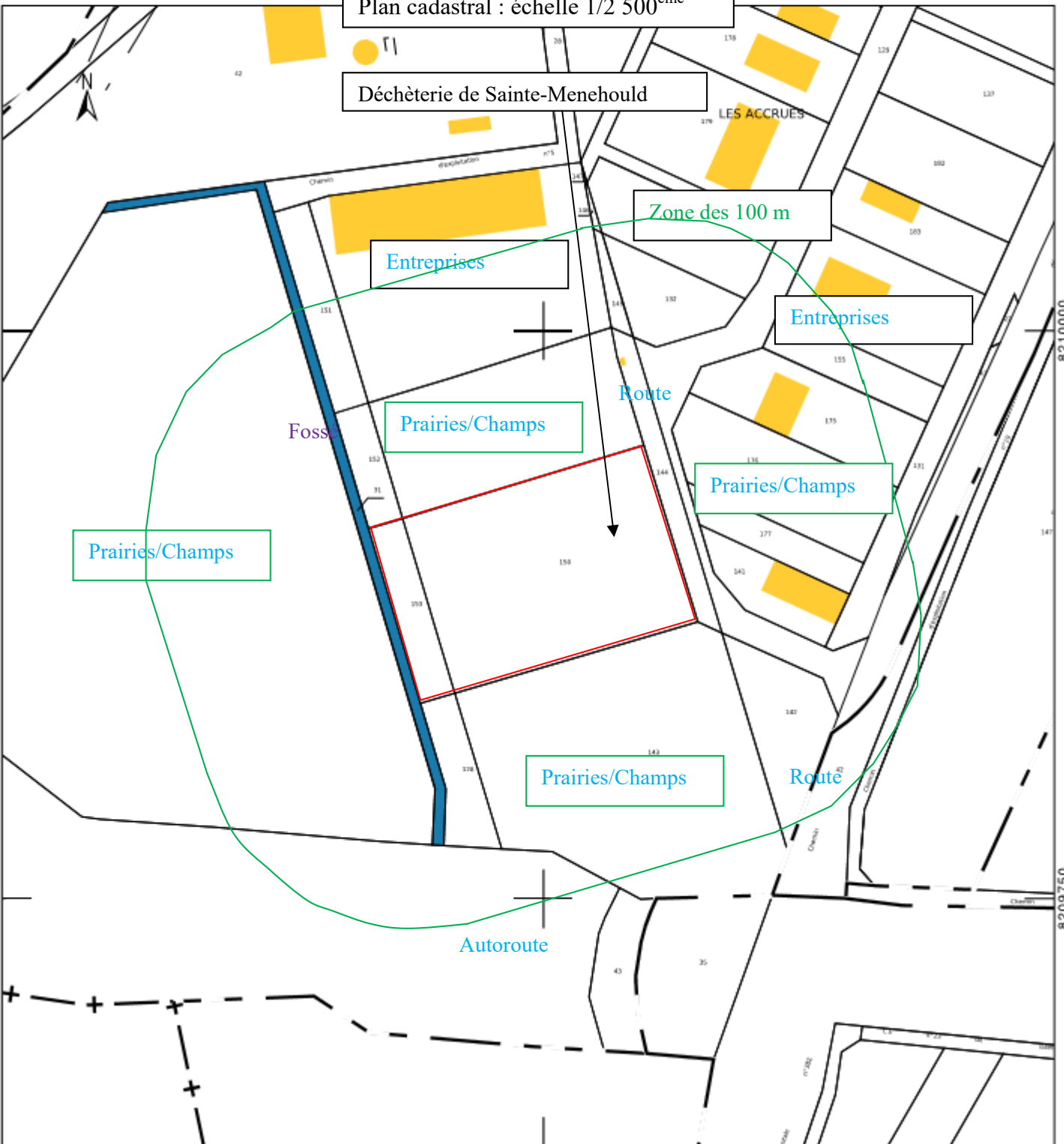

1837750